



# GUÍA RÁPIDA DE USO DEL SOFTWARE POLYWATCH BMC



# Antes de comenzar

Retirar la tarjeta de memoria del dispositivo Polywatch y colocarla en el adaptador de MicroSD a USB.

Luego, insertarlo en la computadora.

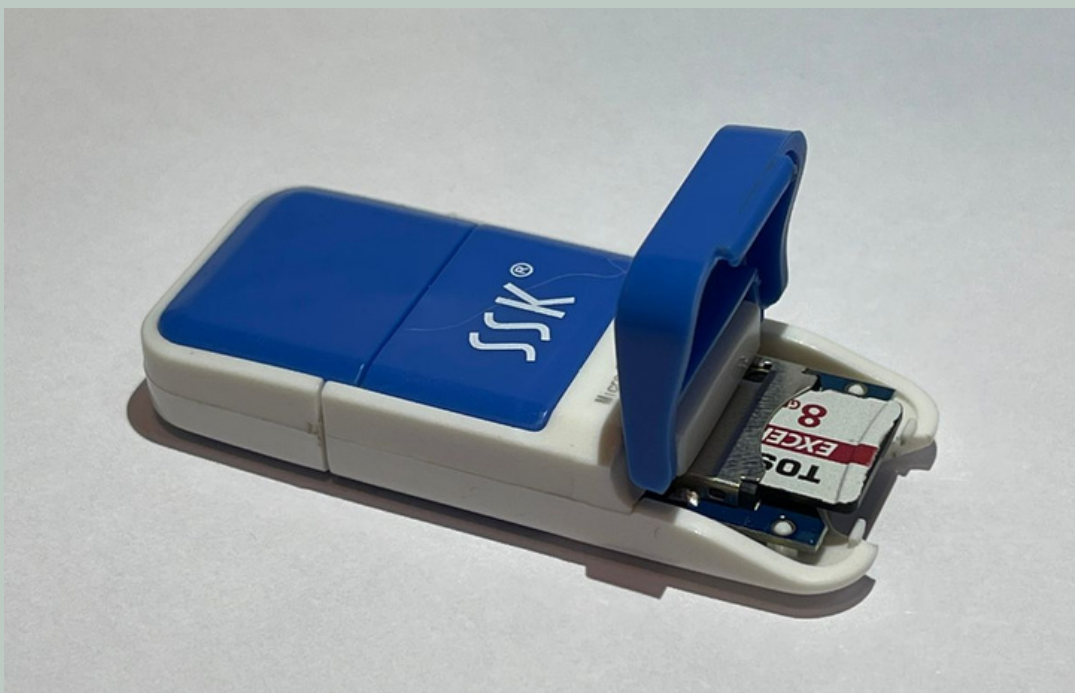

**1**



En la pantalla principal  
abrir "Gestión de datos"

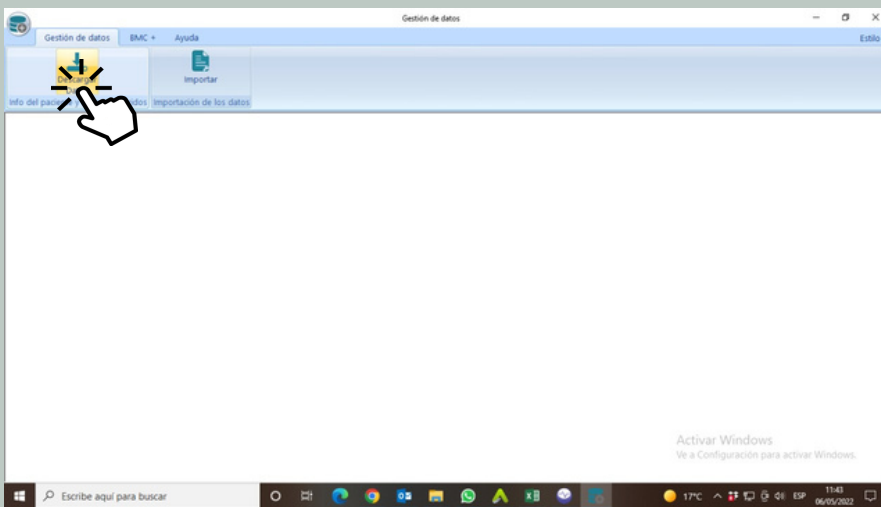

**2**

Presionar en "Descargar datos"

3

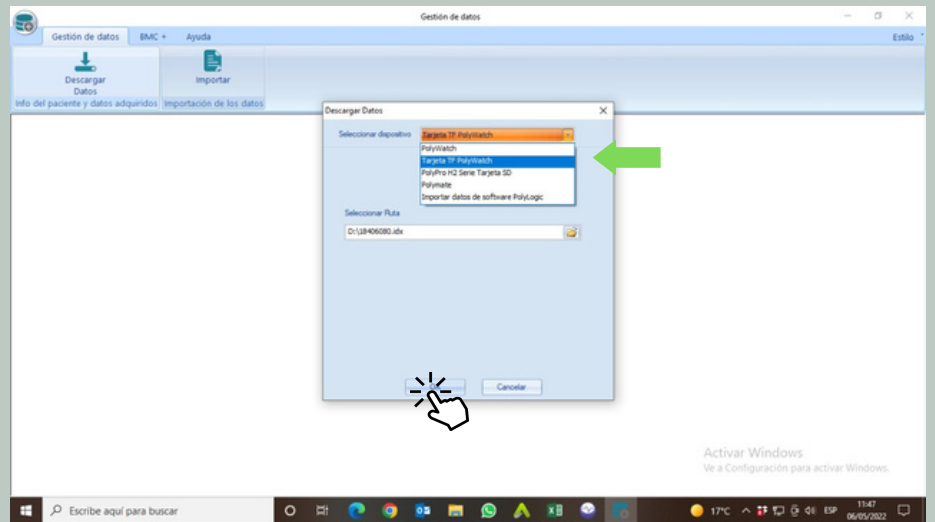

Seleccionar dispositivo "Tarjeta TF Polywatch" y presionar OK

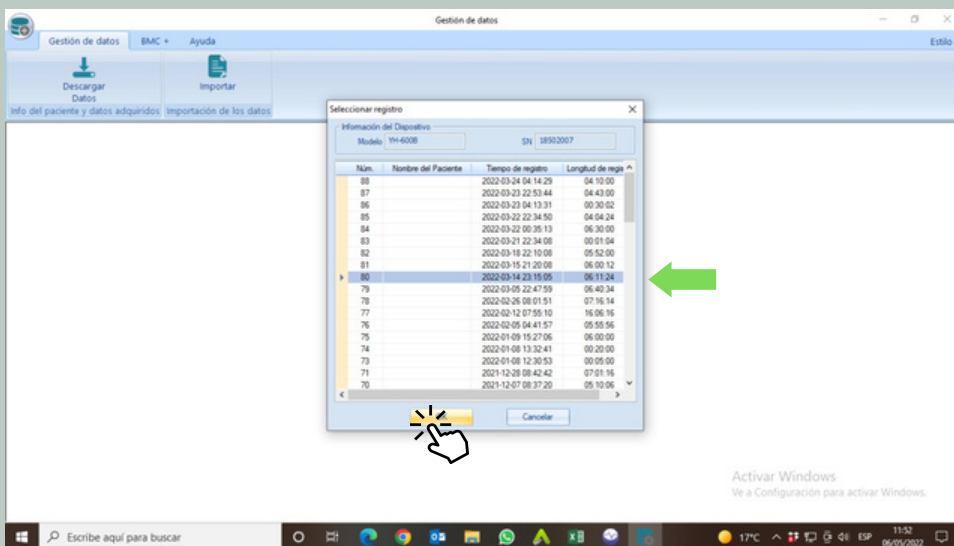

4

Seleccionar el estudio que desea descargar y presionar OK

5

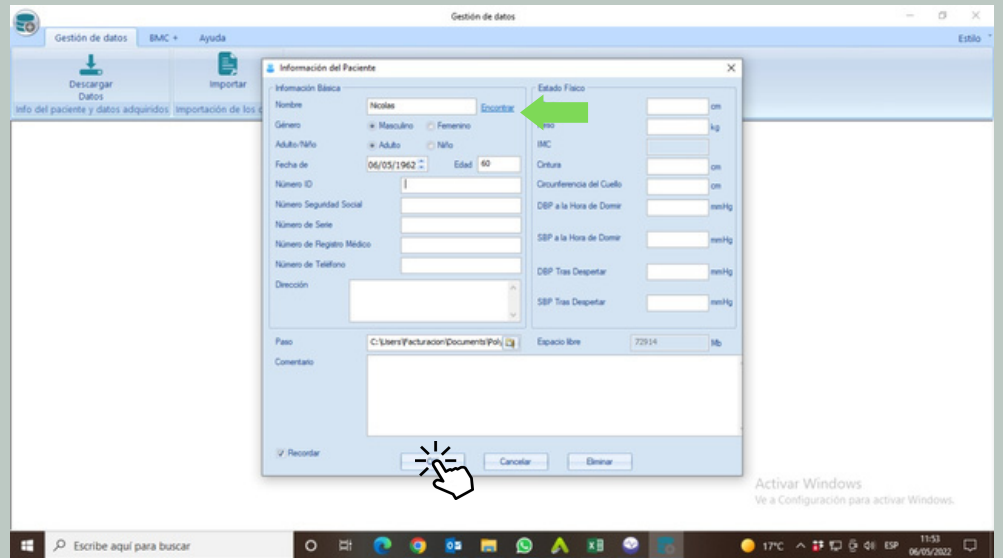

Cargar los datos del paciente y presionar OK

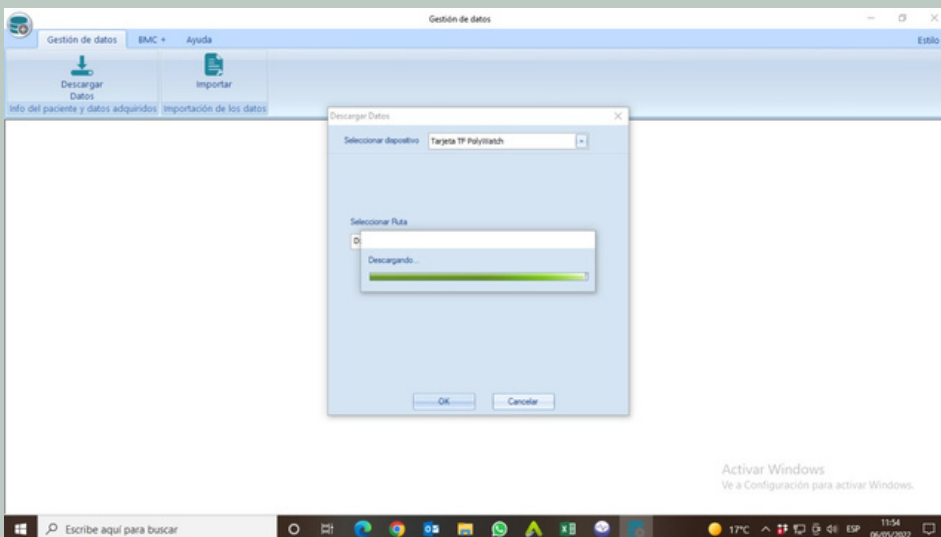

6

Aguarde hasta que se descargue el archivo

7

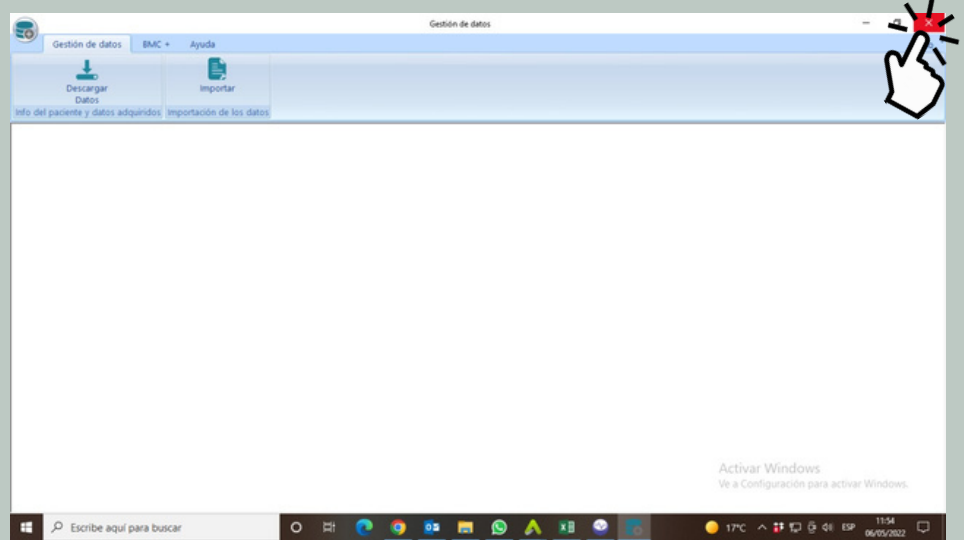

Cierre la ventana



8

En la pantalla principal  
ingrese en "Análisis"

9

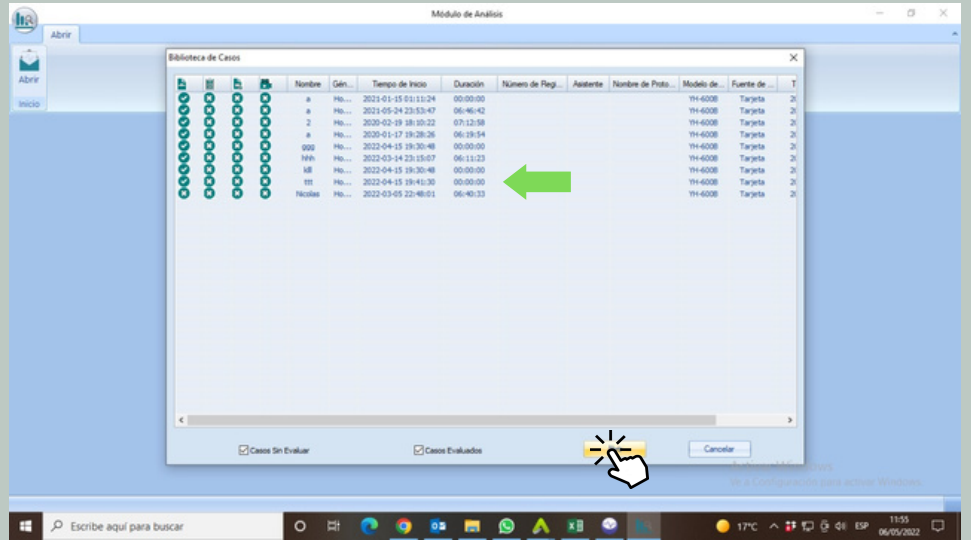

Seleccione el paciente ingresado anteriormente y presione abrir

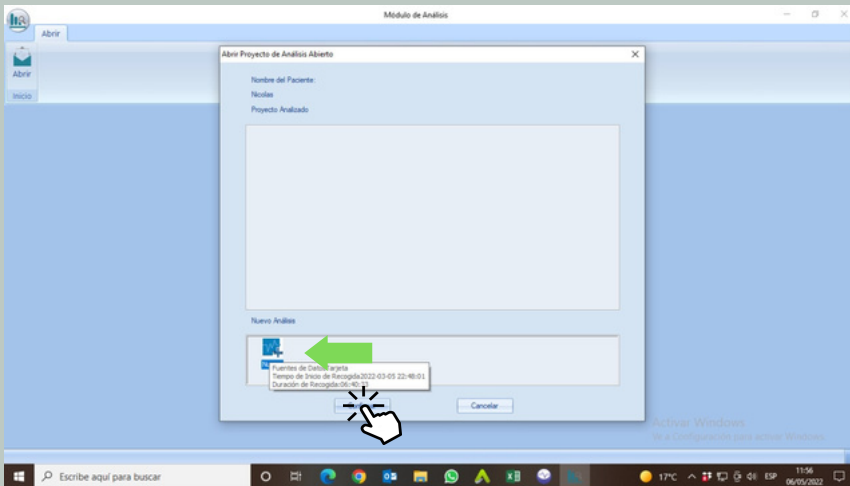

10

Luego presione "Nuevo" y confirme

11

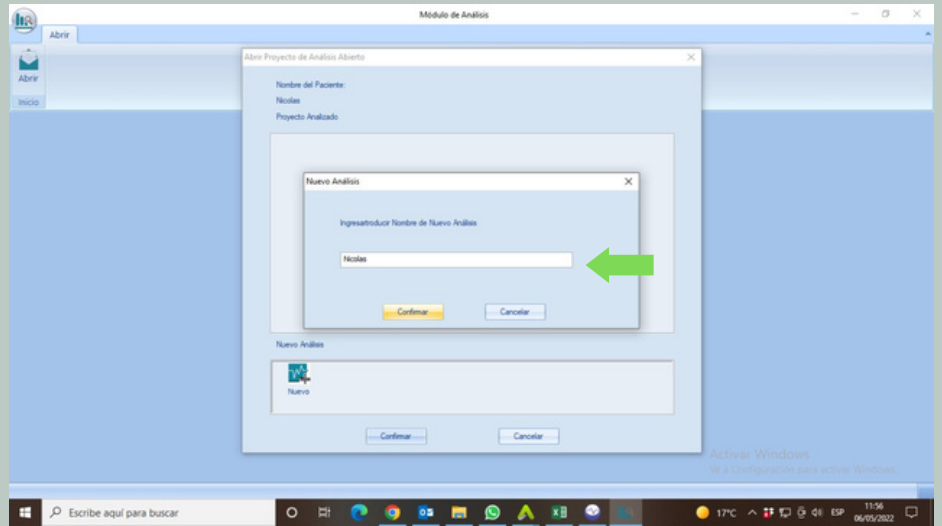

Vuelva a ingresar el nombre del paciente y confirme



12

Vea y analice el informe



13

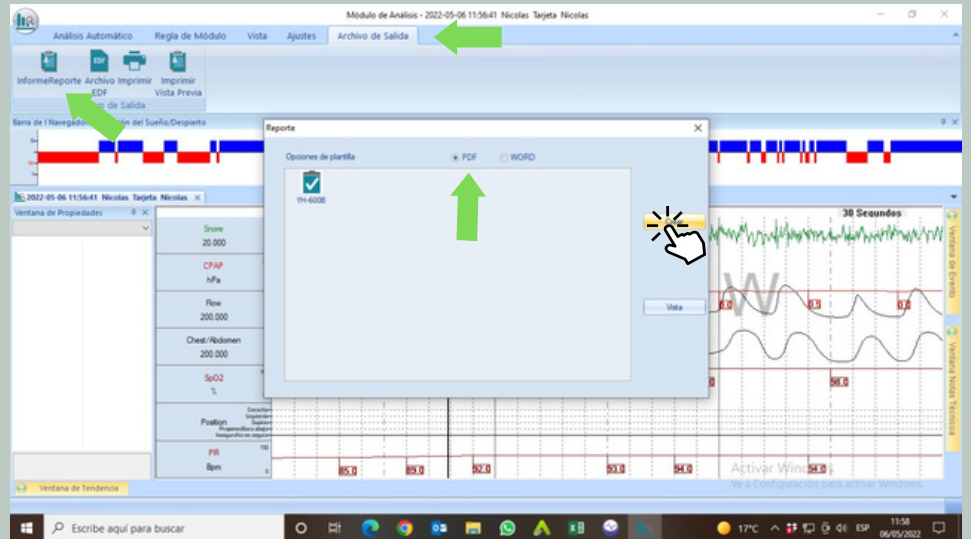

En la pestaña "Archivo de salida" seleccione el acceso "InformeReporte" y tilde "PDF", luego seleccione "Crear"

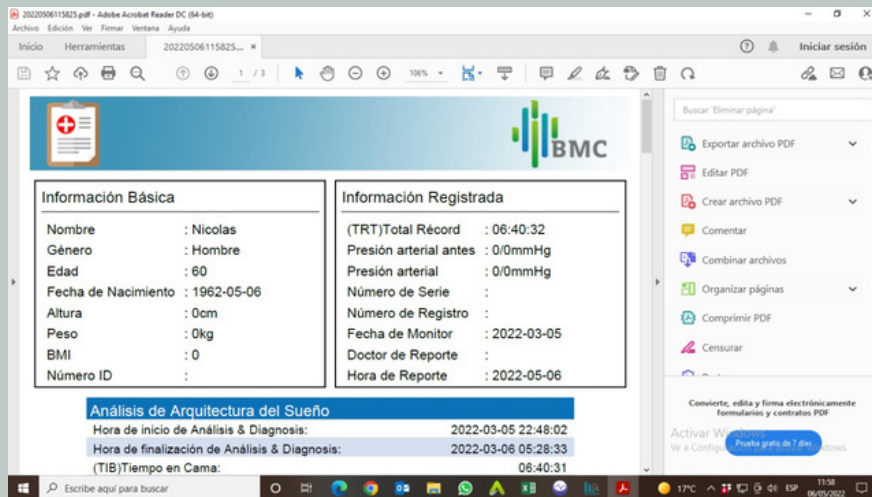

14

Ahí va a poder visualizar el informe, descargarlo como PDF y/o imprimirlo.

**S**epid<sup>...</sup>s.A.